

ΕΚΠΑΙΔΕΥΤΙΚΗ ΔΙΗΜΕΡΙΔΑ
ΓΙΑ ΤΟ
ΣΑΚΧΑΡΩΔΗ ΔΙΑΒΗΤΗ
13 & 14.10.2012

ΘΕΣΣΑΛΟΝΙΚΗ • HYATT REGENCY HOTEL

ΣΑΒΒΑΤΟ 13 ΟΚΤΩΒΡΙΟΥ 2012 • ΕΠΙΣΤΗΜΟΝΙΚΗ ΕΚΔΗΛΩΣΗ
ΚΥΡΙΑΚΗ 14 ΟΚΤΩΒΡΙΟΥ 2012 • ΕΚΠΑΙΔΕΥΤΙΚΗ ΕΚΔΗΛΩΣΗ ΓΙΑ ΤΟ ΚΟΙΝΟ

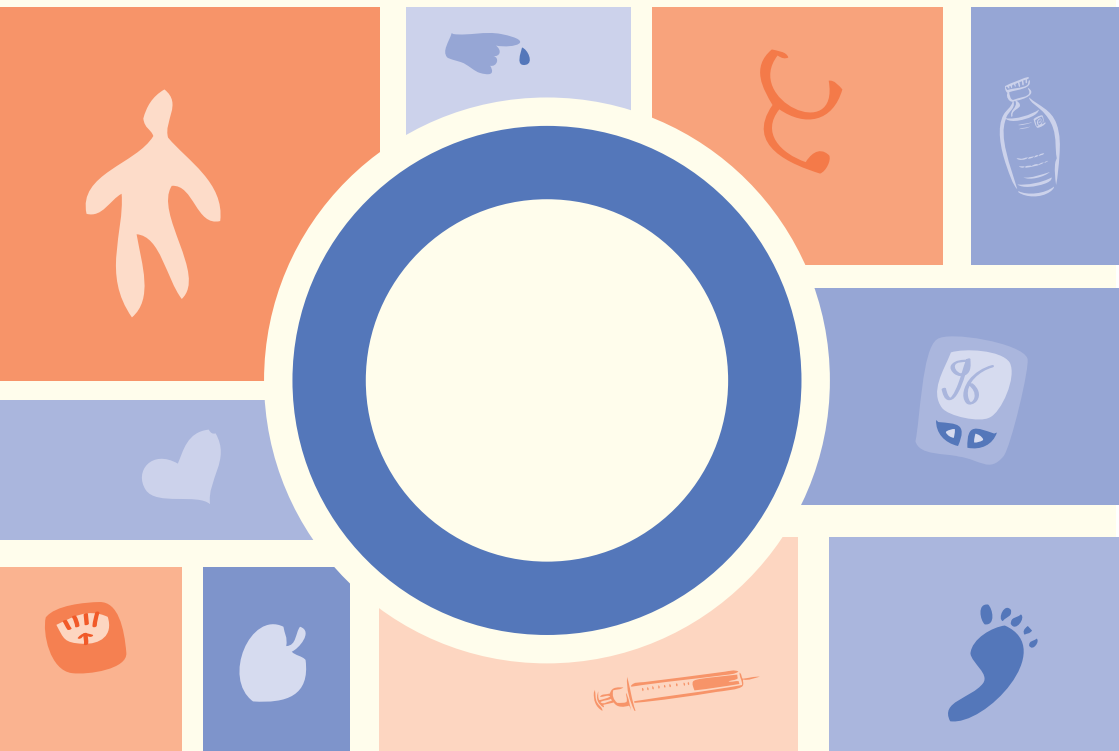

ΟΡΓΑΝΩΣΗ



ΕΛΛΗΝΙΚΗ ΕΝΔΟΚΡΙΝΟΛΟΓΙΚΗ ΕΤΑΙΡΕΙΑ
ΠΑΝΕΛΛΗΝΙΑ ΕΝΩΣΗ ΕΝΔΟΚΡΙΝΟΛΟΓΩΝ

ΣΕ ΣΥΝΕΡΓΑΣΙΑ ΜΕ ΤΟ



ΣΥΛΛΟΓΟ ΔΙΑΒΗΤΙΚΩΝ Ν. ΘΕΣΣΑΛΟΝΙΚΗΣ
“ΑΓΙΟΣ ΔΗΜΗΤΡΙΟΣ”

ΔΙΟΡΓΑΝΩΣΗ ΗΜΕΡΙΔΑΣ



vildagliptin
JALRA[®]

vildagliptin/metformin
ZOMARIST[®]



Στα άτομα με διαβήτη τύπου 2
Προχωρήστε πέρα από
τη μείωση της γλυκόζης αίματος
**Αδράξτε το διαβήτη
από τη ρίζα**



VICTOZA[®]
liraglutide injection

Για περισσότερες πληροφορίες συμβουλευθείτε τις περιλήψεις χαρακτηριστικών των προϊόντων,
είτε απευθυνθείτε στο επιστημονικό τμήμα της WINMEDICA

Δικαιώχος Σήματος και Κάτοχος Άδειας Κυκλοφορίας:

NOVARTIS

Novartis (Hellas) A.E.B.E. Γραφείο Θεσσαλονίκης:
1,0, 52001, 14410 Μεταμόρφωση Βο. Ούλια 216, 551 33 Καλαμαριά
Τηλ. 210 2811712 Βαλ. 2310 424039
www.novartis.gr

ΦΑΡΜΑΚΟΕΠΙΓΡΥΨΗ: 210 2828812

Επιστημονική Ενθέρωση:

WinMedica
Serving Health for Life

ΑΘΗΝΑ: Πατισιομνηστούλου 41, Τ.Κ. 11528, Ίλιον
Τηλ. 210 7488 821-858-860 • Fax: 210 7488827
Τηλ. Παραρτηρών: 210 7488839 • Email: info@winmedica.gr

ΘΕΣΣΑΛΟΝΙΚΗ: Εθν. Αγισιάδων 74 & Αίαςιας, Τ.Κ. 55133
Τηλ. 2310 488658 • Fax: 2310 488659
www.winmedica.gr

ΟΝΟΜΑΣΙΑ ΤΟΥ ΦΑΡΜΑΚΕΥΤΙΚΟΥ ΠΡΟΪΟΝΤΟΣ: Victoza 3 mg/ml ενέσιμο διάλυμα σε προγεμισμένη συσκευή τύπου πένα. **ΠΟΙΟΤΙΚΗ ΚΑΙ ΠΟΣΟΤΙΚΗ ΣΥΝΘΕΣΗ:** Ένα ml διαλύματος περιέχει 3 mg λαγλουτίλης. Μία προγεμισμένη συσκευή τύπου πένα περιέχει 18 mg λαγλουτίλης σε 3 ml "αδιάλυτο" της ανθρακικής οξέως «ελακτογονόμορο πεπτιδιο-1 (GLP-1) που παρασκευάζεται με χρήση της τεχνολογίας ανασυνδυασμένου DNA σε Saccharomyces cerevisiae. **Θεραπευτική ενδείξεις:** Το Victoza ενδείκνυται για τη θεραπεία ενηλίκων με σακχαρώδη διαβήτη τύπου 2 για την επίτευξη γλυκαιμικού ελέγχου. Σε συνδυασμό με: μεταφορμίνη ή σουλφονουρακίλη, ή μεταφορμίνη και σουλφονουρακίλη ή μεταφορμίνη και θιαζολιδινονίνη. **Αντενδείξεις:** Υπερκαλιαιμία στη χρόνια νεφρική ανεπάρκεια ή σε άτομα από τη διάσπαση των νεφρών. **Αντενδείξεις και προφυλάξεις κατά τη χρήση:** Το Victoza δεν πρέπει να χρησιμοποιείται σε ασθενείς με σακχαρώδη διαβήτη τύπου 1 ή για τη θεραπεία της διαβητικής κетоξίνωσης. Το Victoza δεν είναι υποκατάστατο της ινσουλίνης. Η προσθήκη λαγλουτίλης σε ασθενείς που λαμβάνουν ήδη θεραπεία με ινσουλίνη δεν έχει αξιολογηθεί ακόμη και συνεπώς δε συνιστάται. Υπάρχει περιορισμένη εμπειρία σε ασθενείς με συμφορητική καρδιακή ανεπάρκεια κατηγορίας II σύμφωνα με την ταξινόμηση κατά NYHA (New York Heart Association), δεν υπάρχει εμπειρία σε ασθενείς με συμφορητική καρδιακή ανεπάρκεια κατηγορίας III σύμφωνα με την ταξινόμηση κατά NYHA (New York Heart Association). Υπάρχει περιορισμένη εμπειρία σε ασθενείς με ελεγματώδη εντερικό νόσο και διαβητική γαστροπάρεση και, κατά συνέπεια, το Victoza δε συνιστάται στους ασθενείς αυτούς. Η χρήση του Victoza συνδυάζεται με παροδική ανεπάρκεια ενζύμων του γαστρεντερικού συστήματος, όπως ναυτία, έμετος και διάρροια. Η χρήση ανδρών του GLP-1 έχει συσχετιστεί με τον κίνδυνο εμφάνισης παγκρεατίτιδας. Έχουν αναφερθεί λίγα περιστατικά οξείας παγκρεατίτιδας. Οι ασθενείς θα πρέπει να ενημερώνονται για το χαρακτηριστικό σύμπτωμα της οξείας παγκρεατίτιδας, πόνους, σοβαρού κακικού ότους. Εάν υπάρχει υποψία παγκρεατίτιδας, το Victoza καθώς και άλλα φάρμακα πρέπει να διακοπεί. Κατά την διάγνωση κίνδυνος άμεσων αναρτίσεων συνίσταται ενέσιμος στο θερμοστάσιο αδένων, συμπεριλαμβανομένης αύξηση της καλσιτονίνης στο αίμα. Δυσχερεια και θερμοστάσιο κωφότητα είναι οι ασθενείς με προληπτικά θεραπευτική νόσο. Οι ασθενείς που λαμβάνουν το Victoza σε συνδυασμό με σουλφονουρακίλη αυξήθηκε να έχουν αυξημένο κίνδυνο υπηλακτώσεως. Ο κίνδυνος της υπηλακτώσεως μπορεί να ελαττωθεί με μείωση της δόσης της σουλφονουρακίλης. Σε ασθενείς που λαμβάνουν ως θεραπεία το Victoza έχουν αναφερθεί σημεία και συμπτώματα αφυδάτωσης, τα οποία περιλαμβάνουν νεφρική δυσλειτουργία και οξεία νεφρική ανεπάρκεια. Οι ασθενείς που λαμβάνουν ως θεραπεία το Victoza πρέπει να ενημερώνονται για ενδεχόμενο κίνδυνο αφυδάτωσης, ο οποίος οφείλεται με τις παρενέργειες του γαστρεντερικού συστήματος και να λαμβάνουν προληπτικά μέτρα για τη αποφυγή της δίψας, υγρών, **Γονιμότητα, γάλαξη και γλυκόζη:** Το Victoza δεν πρέπει να χρησιμοποιείται κατά τη διάρκεια της εγκυμοσύνης και αν/αυτού αμασάται η χρήση ινσουλίνης. Αν μία ασθενής προγραμματίσει εγκυμοσύνη ή αν πρόκειται εγκυμοσύνη, η θεραπεία με Victoza πρέπει να διακοπεί. Λόγω έλλειψης εμπειρίας, το Victoza δεν πρέπει να χρησιμοποιείται κατά τη διάρκεια του θηλασμού. Επίσης από μία μέρη μείωση στον αριθμό των ζώντων εμβρυομένων εμβρύων μελέτες σε ζώα

δεν υπερέδωσαν όμως επιβίβαση επιζώων σε σχέση με τη γονιμότητα. **Ανεπιθύμητες ενέργειες:** Οι συχνότερες ανεπιθύμητες ενέργειες (σε 1/10, συχνότερα σε 1/100 έως <1/100) σε ασθενείς (σε 1/1000 έως <1/10000) μη γλυκωσιδικοί μετρούνται με βάση το διαθέσιμο δεδομένο. Οι πλέον συχνές ανεπιθύμητες ενέργειες που αναφέρονται κατά τη διάρκεια των κλινικών δοκιμών ήταν οι διαταραχές του γαστρεντερικού συστήματος: η ναυτία και η διάρροια ήταν πολύ συχνές ενώ οι έμετος, η δυσκοιλιότητα, η κακοκαμία και η δυσπεψία ήταν συχνές. Κατά την έναρξη της αγωγής με Victoza, αυτές οι διαταραχές του γαστρεντερικού συστήματος μπορεί να εμφανιστούν πιο συχνά. Οι ανεπιθύμητες αυτές ενέργειες συνήθως εξαφανίζονται μέσα σε λίγες ημέρες ή εβδομάδες κατά τη συνέχιση της θεραπείας. Η ρινοφαρίτιδα και η ρινορραγία ήταν επίσης συχνές. Σοβαρή υπηλακτώσιμη ενόχληση να παρουσιάζει σε σχέση και έχει παρατηρηθεί κοινά όταν το Victoza συνδυάζεται με σουλφονουρακίλη. Ασθενείς με ήπια νεφρική δυσλειτουργία (κλάση κρεατινίνης: 60-90 ml/min/1.73m² ενόχληση να παρουσιάζουν περισσότερες γαστρεντερικές επιδόσεις όταν λαμβάνουν λαγλουτίλη, με μείωση του 86% των ασθενών ενόχληση ενόχληση. Η ανεπιθύμητη αποκατάσταση δε συσχετίστηκε με μειωμένη αποτελεσματικότητα του Victoza. Σε λίγες περιπτώσεις (0,05%) αναφέρθηκε εμφάνιση ογκοκυττάρων με το Victoza. Ασθενείς της τρίτης ηλικίας εμφάνισαν στο 2%. Οι ασθενείς αυτές ήταν συνήθως ηλικίας Πενταετίας Σε λίγες περιπτώσεις (<0,2%) αναφέρθηκε εμφάνιση οξείας παγκρεατίτιδας κατά τη διάρκεια μακρούς διάρκειας κλινικών δοκιμών με το Victoza. Ενέργειες στο θυροειδές ήταν οι συχνότερες ανεπιθύμητες ενέργειες της αγωγής της καλσιτονίνης και αίματος και οι βρογχίτιδες ήταν οι συχνότερες ανεπιθύμητες ενέργειες που διαπιστώθηκαν. **Καλύτερες προφυλάξεις κατά τη ψύξη του προϊόντος:** Φυλάσσεται σε ψύξη (2°C - 8°C). Μην καταψύξετε. Φυλάσσεται μακριά από το θάλασσο και τον ήλιο. Μετά την πρώτη χρήση φυλάσσεται σε θερμοστάσιο κρύσταλλου των 30°C ή ψυλάσσεται σε ψύξη (2°C-8°C). Μην καταψύξετε. Να κοιτάξετε πάντα το κενό στην συσκευή τύπου πένα, για να προστεθείτε από το φάρμακο. **Καλύτερες προφυλάξεις απόρριψης και άλλες σημειώσεις:** Το Victoza δεν πρέπει να χρησιμοποιείται εάν δεν είναι διαλυτός και άρρωτος. Το Victoza δεν πρέπει να χρησιμοποιείται εάν έχει καταρραχθεί. Η συσκευή τύπου πένα Victoza έχει σχεδιαστεί να χρησιμοποιείται με τη δόση 3mg. Πρέπει να ανανεώνεται στον αριθμό με μεγαλύτερο από 8 mm και πόρος όχι μεγαλύτερο από 3mm. Πρέπει να ανανεώνεται στον αριθμό με μικρότερο από 8 mm και πόρος με τις τοπικές απαιτήσεις μετά από κάθε ένεση και να φυλάσσεται την πένα Victoza μαζί με τη βελόνη ένεσης προστατευμένη. Με αυτόν τον τρόπο αποτρέπεται η μόλυνση, η λοίμωξη και η διαρροή. **Επιστημονική Ενθέρωση:** Οι πληροφορίες αυτές αναφέρονται με την ονομασία VICTOZA. **ΚΑΤΟΧΟΣ ΤΗΣ ΑΔΕΙΑΣ ΚΥΚΛΟΦΟΡΙΑΣ:** Novo Nordisk A/S, Novo Allé, DK-2880 Βαρναή, Δανία. **ΑΡΙΘΜΟΣ ΑΔΕΙΑΣ ΚΥΚΛΟΦΟΡΙΑΣ:** EU/1/09/529/01-05. **ΗΜΕΡΟΜΗΝΙΑ ΠΡΩΤΗΣ ΕΓΚΡΙΣΗΣ/ΑΝΑΘΕΩΡΗΣΗΣ ΤΗΣ ΑΔΕΙΑΣ:** 30/06/2009. **ΗΜΕΡΟΜΗΝΙΑ ΑΝΑΘΕΩΡΗΣΗΣ ΚΕΙΜΕΝΟΥ:** 05/2012. Σημειώστε με σαφή ονόματι Αιματομάρτη κληρονομικά στοιχεία για το προϊόν αυτό στον διεπιστικό τόνο του Ευρωπαϊκού Οργανισμού Φαρμάκων (EMA) <http://www.ema.europa.eu/>.

Βοηθήστε να γίνουν τα φάρμακα πιο ασφαλή
Συμπληρώστε την «ΚΤΡΩΝΗ ΚΑΡΤΑ»
Αναφέρετε:
• ΟΛΕΣ τις ανεπιθύμητες ενέργειες για το Νόο φάρμακο (N)
• Τις ΣΟΒΑΡΕΣ ανεπιθύμητες ενέργειες για το Γνωστό φάρμακο





ΧΑΙΡΕΤΙΣΜΟΣ - ΠΡΟΣΚΛΗΣΗ

Αγαπητοί συνάδελφοι,

Ο Σακχαρώδης διαβήτης είναι ένα σύγχρονο και ραγδαία εξελισσόμενο νόσημα με αναμφίβολα τεράστιες κοινωνικο-οικονομικές επιπτώσεις για το κοινωνικό σύνολο και τα συστήματα υγείας. Η δραματική αύξηση της επίπτωσης του σακχαρώδη διαβήτη φέρνει την ιατρική κοινότητα αντιμέτωπη με τη μεγάλη ευθύνη της αποτελεσματικής πρόληψης και θεραπευτικής αντιμετώπισης του καθώς και των επιπλοκών του. Ευθύνη μας επίσης αποτελεί η σωστή ενημέρωση για τις νέες αντιλήψεις και τις σύγχρονες θεραπευτικές στρατηγικές τόσο των ιατρικών ειδικοτήτων που εμπλέκονται στην αντιμετώπιση του διαβήτη όσο και των ασθενών.

Σύμφωνα με τα διεθνή επιστημονικά δεδομένα, η ενημέρωση και η εκπαίδευση αποτελούν αναπόσπαστο στοιχείο στην αποτελεσματική αντιμετώπιση του διαβήτη. Η Ελληνική Ενδοκρινολογική Εταιρεία- Πανελλήνια Ένωση Ενδοκρινολόγων (ΕΕΕ - ΠΕΕ) ακολουθώντας τα σύγχρονα διεθνή πρότυπα οργανώνει σε συνεργασία με το Σύλλογο Διαβητικών Ν. Θεσσαλονίκης «Άγιος Δημήτριος» την επιστημονική εκδήλωση «**Εκπαιδευτική διημερίδα για το Σακχαρώδη Διαβήτη**», στις 13 και 14 Οκτωβρίου 2012 στο Ξενοδοχείο Hyatt Regency Θεσσαλονίκης.

Το επιστημονικό πρόγραμμα της εκδήλωσης αποτελεί πρωτοπορία για τον Ελληνικό χώρο όπου για πρώτη φορά συνεργάζονται μια επιστημονική εταιρεία με σύλλογο ασθενών με στόχο την εκπαίδευση των γιατρών και των ασθενών μέσα από μία πλούσια θεματολογία που αφορά τις νεότερες αντιλήψεις στην αντιμετώπιση του διαβήτη και των επιπλοκών του. Στο πλαίσιο της διημερίδας θα παρουσιαστεί και το έργο της εκπαιδευτικής ομάδας διαβήτη του Συλλόγου Διαβητικών Ν. Θεσσαλονίκης «Άγιος Δημήτριος».

Κατά την διάρκεια της εκδήλωσης επίσης, θα πραγματοποιηθούν κλινικά φροντιστήρια για τους συμμετέχοντες γιατρούς καθώς και κλινικές και εργαστηριακές εξετάσεις για τους ασθενείς.

Η Οργανωτική Επιτροπή υπόσχεται ότι θα καταβάλει κάθε προσπάθεια για ένα επιστημονικά γόνιμο, εποικοδομητικό αλλά και ευχάριστο δίήμερο στη Θεσσαλονίκη.

Με συναδελφικούς χαιρετισμούς,

Για την ΕΕΕ - ΠΕΕ
Γεώργιος Μαστοράκος,
Πρόεδρος ΕΕΕ - ΠΕΕ

Για την οργανωτική επιτροπή
Ζαόαλλα Μούσλεχ
Πρόεδρος Οργανωτικής Επιτροπής

Ιωάννης-Αναστάσιος Βατάλας
Γενικός Γραμματέας

ΔΙΟΙΚΗΤΙΚΟ ΣΥΜΒΟΥΛΙΟ ΕΕΕ - ΠΕΕ

Πρόεδρος
Γ. Μαστοράκος

Αντιπρόεδρος
Φ. Καλόρυμίδης

Γενικός Γραμματέας
Ι.-Α. Βατάλας

Ταμίας
Α. Θωμόπουλος

Ειδικοί Γραμματείς
Δ. Γ. Γουλής
Μ. Μιχαλάκη
Ζ. Μούσλεχ

ΔΙΟΙΚΗΤΙΚΟ ΣΥΜΒΟΥΛΙΟ ΣΥΛΛΟΓΟΥ ΔΙΑΒΗΤΙΚΩΝ Ν. ΘΕΣΣΑΛΟΝΙΚΗΣ «ΑΓΙΟΣ ΔΗΜΗΤΡΙΟΣ»

Πρόεδρος
Χ. Δερδεράκης

Αντιπρόεδρος Α
Χ. Δαραμήλας

Αντιπρόεδρος Β
Γ. Τζήμου

Γενικός Γραμματέας
Ν. Γιαννούσης

Ταμίας
Γ. Ταλαντζίδης

Οργ. Γραμματέας
Μ. Πεντεζίδου

Αναπλ. Ταμίας
Α.- Μ. Χατζπαγγελίδου

Μέλος Α
Δ. Γεωργιάδης

Μέλος Β
Ε. Αρβανίτης

ΟΡΓΑΝΩΤΙΚΗ ΕΠΙΤΡΟΠΗ

ΕΕΕ-ΠΕΕ

Ζ. Μούσλεχ
Μ. Σώμαλη
Δ. Γ. Γουλής

Σύλλογος Διαβητικών Ν. Θεσσαλονίκης <<Αγ. Δημήτριος>>

Χ. Δερδεράκης
Χ. Δαραμήλας





ΕΠΙΣΤΗΜΟΝΙΚΗ ΕΚΔΗΛΩΣΗ

ΣΑΒΒΑΤΟ 13 ΟΚΤΩΒΡΙΟΥ 2012

09.00 - 09.45 **Εγγραφές**

09.45 - 10.00 **Έναρξη - Χαιρετισμοί Προέδρων**

10.00 - 11.30 ΣΤΡΟΓΓΥΛΟ ΤΡΑΠΕΖΙ 1

ΝΕΕΣ ΘΕΡΑΠΕΥΤΙΚΕΣ ΠΡΟΟΠΤΙΚΕΣ ΣΤΟ ΣΑΚΧΑΡΩΔΗ ΔΙΑΒΗΤΗ

ΣΥΝΤΟΝΙΣΤΕΣ: Γ. Κουκούλης, Ε. Πάγκαλος

10.00 - 10.20 **Συγχορήγηση ινσουλίνης με GLP-1 ανάλογα**

ΟΜΙΛΗΤΗΣ: Θ. Καλτσάς

10.20 - 10.40 **Συγχορήγηση ινσουλίνης με DPP-4 αναστολείς**

ΟΜΙΛΗΤΡΙΑ: Μ. Σώμαλη

10.40 - 11.00 **SGLT2 αναστολείς- Ποια είναι η θέση τους στην αντιμετώπιση του ΣΔ τύπου 2**

ΟΜΙΛΗΤΡΙΑ: Α. Μπαργιώτα

11.00 - 11.20 **Αντιμετώπιση του διαβήτη κύησης: ινσουλίνη**

ή αντιδιαβητικά δισκία;

ΟΜΙΛΗΤΡΙΑ: Ε. Κούκκου

11.20 - 11.30 **Ερωτήσεις**

11.30 - 12.00 **Διάλειμμα - Καφές**

12.00 - 13.00 ΣΤΡΟΓΓΥΛΟ ΤΡΑΠΕΖΙ 2

ΕΠΙΚΑΙΡΑ ΘΕΜΑΤΑ ΣΤΗΝ ΙΝΣΟΥΛΙΝΟΘΕΡΑΠΕΙΑ

ΣΥΝΤΟΝΙΣΤΕΣ: Ζ. Μούσλεχ, Κ. Καζάκος

12.00 - 12.25 **Έναρξη ινσουλinoθεραπείας στο σακχαρώδη διαβήτη τύπου 2: Επιλογή τύπου ινσουλίνης - Πότε και πώς;**

ΟΜΙΛΗΤΗΣ: Χ. Βασιλόπουλος

12.25 - 12.50 **Εντατικοποίηση ινσουλinoθεραπείας στο σακχαρώδη διαβήτη τύπου 2**

ΟΜΙΛΗΤΗΣ: Ι. Ιωαννίδης

12.50 - 13.00 **Ερωτήσεις**

13.00 - 14.10 ΣΤΡΟΓΓΥΛΟ ΤΡΑΠΕΖΙ 3

ΕΠΙΒΑΡΥΝΤΙΚΟΙ ΠΑΡΑΓΟΝΤΕΣ ΣΤΟ ΣΑΚΧΑΡΩΔΗ ΔΙΑΒΗΤΗ

ΣΥΝΤΟΝΙΣΤΕΣ: Κ. Μάρκου, Ε. Βαφειάδου

13.00 - 13.20 **Διαταραχές λιπιδίων**

ΟΜΙΛΗΤΗΣ: Θ. Τζώτζας

13.20 - 13.40 **Αρτηριακή υπέρταση**

ΟΜΙΛΗΤΡΙΑ: Ζ. Ευσταθιάδου

13.40 - 14.00 **Κάπνισμα και καρδιαγγειακός κίνδυνος**

ΟΜΙΛΗΤΗΣ: Δ. Σκούτας

14.00 - 14.10 **Ερωτήσεις**

14.10 - 16.00 **Μεσημεριανή διακοπή - Ελαφρύ γεύμα**

16.00 - 17.30 ΣΤΡΟΓΓΥΛΟ ΤΡΑΠΕΖΙ 4

ΔΙΑΧΕΙΡΣΗ ΤΟΥ ΣΑΚΧΑΡΩΔΗ ΔΙΑΒΗΤΗ

ΣΕ ΕΠΕΙΓΟΥΣΕΣ ΚΑΤΑΣΤΑΣΕΙΣ

ΣΥΝΤΟΝΙΣΤΕΣ: Α. Ευθυμιάδης, Α. Μιχαλάκη - Αμπραχαμιάν

16.00 - 16.20 **Οξύ έμφραγμα του μυοκαρδίου**

ΟΜΙΛΗΤΗΣ: Γ. Ιωαννίδης

16.20 - 16.40 **Αγγειακό εγκεφαλικό επεισόδιο**

ΟΜΙΛΗΤΗΣ: Ν. Αγγελόπουλος



16.40 - 17.00	Χειρουργικές επεμβάσεις ΟΜΙΛΗΤΗΣ: Σ. Δελαρούδης
17.00 - 17.20	Τοκετός ΟΜΙΛΗΤΗΣ: Α. Κούρτης
17.20 - 17.30	Ερωτήσεις
17.30 - 18.00	Διάλειμμα - Καφές
18.00 - 19.30	ΣΤΡΟΓΓΥΛΟ ΤΡΑΠΕΖΙ 5 ΣΥΝΟΣΗΡΟΤΗΤΑ ΣΤΟ ΣΑΚΧΑΡΩΔΗ ΔΙΑΒΗΤΗ ΣΥΝΤΟΝΙΣΤΕΣ: Γ. Μαστοράκος, Κ. Παζαΐτου - Παναγιώτου
18.00 - 18.20	Διαταραχές ύπνου ΟΜΙΛΗΤΡΙΑ: Ε. Βλαχογιάννη
18.20 - 18.40	Ψυχιατρική νόσος ΟΜΙΛΗΤΗΣ: Κ. Φουντουλάκης
18.40 - 19.00	Καρκίνος ΟΜΙΛΗΤΡΙΑ: Μ. Μπουντίνα
19.00 - 19.20	Υπογοναδισμός ΟΜΙΛΗΤΗΣ: Δ. Γ. Γουλή
19.20 - 19.30	Ερωτήσεις
19.30 - 20.00	ΔΟΥΦΟΡΙΚΗ ΔΙΑΛΕΞΗ ΝΕΕΣ ΠΡΟΟΠΤΙΚΕΣ ΣΤΗ ΘΕΡΑΠΕΙΑ ΤΟΥ ΔΙΑΒΗΤΙΚΟΥ ΟΙΔΗΜΑΤΟΣ ΩΧΡΑΣ ΚΗΛΙΔΑΣ ΣΥΝΤΟΝΙΣΤΗΣ: Λ. Μαυρουδής ΟΜΙΛΗΤΗΣ: Α. Βακάλης
20.00 - 20.30	Συμπεράσματα ΣΧΟΛΙΑΣΤΕΣ: Γ. Κουκούλης, Γ. Μαστοράκος, Ζ. Μούσλεχ

ΚΛΙΝΙΚΑ ΦΡΟΝΤΙΣΤΗΡΙΑ

ΣΑΒΒΑΤΟ 13 ΟΚΤΩΒΡΙΟΥ 2012

ΑΙΘΟΥΣΑ ΕΠΙΔΑΥΡΟΣ Ι

10.00 - 14.00

Κλινικό Φροντιστήριο

Υπερηχογραφίας Color Doppler

Περιφερικών Αγγείων

Μελέτη Εξωκρανιακών Αγγείων

ΕΚΠΑΙΔΕΥΤΕΣ:

Σ. Μπόικος, Κ. Δεμισλής

ΑΙΘΟΥΣΑ ΕΠΙΔΑΥΡΟΣ ΙΙ

10.00 - 14.00

Κλινικό Φροντιστήριο

Βυθοσκόπησης

ΕΚΠΑΙΔΕΥΤΕΣ:

Π. Τρανός, Θ. Σουσούρας

Σ. Αστεριάδης, Χ. Κυριακού

14.00 - 16.00

Μεσημεριανή διακοπή -Ελαφρύ γεύμα



ΕΝΗΜΕΡΩΤΙΚΗ ΕΚΔΗΛΩΣΗ ΓΙΑ ΤΟΥΣ ΑΣΘΕΝΕΙΣ

ΚΥΡΙΑΚΗ 14 ΟΚΤΩΒΡΙΟΥ 2012

09.45 - 10.00 Έναρξη - Χαιρετισμοί Προέδρων

10.00 - 11.10 ΣΤΡΟΓΓΥΛΟ ΤΡΑΠΕΖΙ 1

ΤΙ ΠΡΕΠΕΙ ΝΑ ΓΝΩΡΙΖΟΥΜΕ ΓΙΑ ΤΟ ΣΑΚΧΑΡΩΔΗ ΔΙΑΒΗΤΗ;

ΣΥΝΤΟΝΙΣΤΕΣ: Η. Ευθυμίου, Μ. Κήτα

10.00- 10.20 **Τι είναι ο σακχαρώδης διαβήτης;**

ΟΜΙΛΗΤΡΙΑ: Μ. Σώμαλη

10.20 - 10.40 **Αυτοέλεγχος - Ημερολόγιο διαβητικού**

ΟΜΙΛΗΤΡΙΑ: Μ. Αρχανιωτάκη

10.40 - 11.00 **Παρακολούθηση: Ποιες εξετάσεις χρειάζονται;**

ΟΜΙΛΗΤΗΣ: Χ. Μπλόπουλος

11.00 - 11.10 **Ερωτήσεις**

11.10 - 11.40 **Διάλειμμα - Καφές**

11.40 - 12.30 ΣΤΡΟΓΓΥΛΟ ΤΡΑΠΕΖΙ 2

ΑΝΤΙΜΕΤΩΠΙΣΗ ΤΟΥ ΣΑΚΧΑΡΩΔΗ ΔΙΑΒΗΤΗ:

ΠΟΙΟΣ ΕΙΝΑΙ Ο ΡΟΛΟΣ ΤΗΣ ΔΙΑΤΡΟΦΗΣ ΚΑΙ ΤΗΣ ΑΣΚΗΣΗΣ

ΣΥΝΤΟΝΙΣΤΕΣ: Μ. Χασαπίδου, Α. Θωμόπουλος

11.40 - 12.00 **Διατροφή-Υδατάνθρακες: Τι είναι ο γλυκαιμικός δείκτης;**

ΟΜΙΛΗΤΡΙΑ: Γ. Κάσση

12.00 - 12.20 **Άσκηση: Πόσο σημαντική είναι;**

ΟΜΙΛΗΤΡΙΑ: Μ. Μπουγουλιά

12.20 - 12.30 **Ερωτήσεις**

12.30 - 14.00 ΣΤΡΟΓΓΥΛΟ ΤΡΑΠΕΖΙ 3

ΑΝΤΙΜΕΤΩΠΙΣΗ ΤΟΥ ΣΑΚΧΑΡΩΔΗ ΔΙΑΒΗΤΗ: ΤΙ ΠΡΕΠΕΙ ΝΑ ΓΝΩΡΙΖΟΥΜΕ ΓΙΑ ΤΑ ΦΑΡΜΑΚΑ ΜΑΣ;

ΣΥΝΤΟΝΙΣΤΕΣ: Μ. Παπαδοπούλου, Δ. Γάκης

12.30 - 12.50 **Αντιδιαβητικά δισκία**

ΟΜΙΛΗΤΡΙΑ: Ε. Κούκκου

12.50 - 13.10 **Ινσουλίνη**

ΟΜΙΛΗΤΡΙΑ: Α. Τσιλχοροζίδου

13.10 - 13.30 **Αντλία ινσουλίνης**

ΟΜΙΛΗΤΡΙΑ: Α. Γαλλή - Τσινοπούλου

13.30 - 13.50 **Τι περιμένουμε στο μέλλον: Μεταμόσχευση - Τεχνητό πάγκρεας**

ΟΜΙΛΗΤΗΣ: Α. Χριστοφορίδης

13.50 - 14.00 **Ερωτήσεις**

14.00 - 15.30 **Μεσημεριανό γεύμα**

15.30 - 16.40 ΣΤΡΟΓΓΥΛΟ ΤΡΑΠΕΖΙ 4

ΕΠΙΠΛΟΚΕΣ ΤΟΥ ΣΑΚΧΑΡΩΔΗ ΔΙΑΒΗΤΗ:

ΠΩΣ ΜΠΟΡΟΥΜΕ ΝΑ ΤΙΣ ΑΠΟΦΥΓΟΥΜΕ;

ΣΥΝΤΟΝΙΣΤΕΣ: Α. Αβραμίδης, Χ. Σαρπάνης

15.30 - 15.50 **Οξείες επιπλοκές: Υπογλυκαιμία - Κετοξέωση**

ΟΜΙΛΗΤΗΣ: Μ. Κοντόπουλος

15.50 - 16.10 **Μακρόχρονιες επιπλοκές: Οφθαλμός - Νεφρός - Καρδιαγγειακό**

ΟΜΙΛΗΤΗΣ: Ν. Παπάνας



16.10 - 16.30 **Περιφερική αγγειοπάθεια - Διαβητικό πόδι**

ΟΜΙΛΗΤΗΣ: Χ. Μανές

16.30 - 16.40 **Ερωτήσεις**

16:40 - 17:50 ΣΤΡΟΓΓΥΛΟ ΤΡΑΠΕΖΙ 5

ΕΙΔΙΚΕΣ ΚΑΤΑΣΤΑΣΕΙΣ ΣΤΟ ΣΑΚΧΑΡΩΔΗ ΔΙΑΒΗΤΗ:

ΤΙ ΠΡΕΠΕΙ ΝΑ ΓΝΩΡΙΖΟΥΜΕ; (1)

ΣΥΝΤΟΝΙΣΤΕΣ: Δ. Πανίδης, Ε. Ζαπάντη

16.40 - 17.00 **Εγκυμοσύνη και γαλουχία**

ΟΜΙΛΗΤΗΣ: Π. Πουλάκος

17.00 - 17.20 **Οστεοπόρωση**

ΟΜΙΛΗΤΗΣ: Σ. Πολύζος

17.20 - 17.40 **Παθήσεις του θυρεοειδούς**

ΟΜΙΛΗΤΗΣ: Σ. Τίγκας

17:40 - 17:50 **Ερωτήσεις**

17:50 - 18:10 **Διάλειμμα - Καφές**

18.10 - 19.00 ΣΤΡΟΓΓΥΛΟ ΤΡΑΠΕΖΙ 6

ΕΙΔΙΚΕΣ ΚΑΤΑΣΤΑΣΕΙΣ ΣΤΟ ΣΑΚΧΑΡΩΔΗ ΔΙΑΒΗΤΗ:

ΤΙ ΠΡΕΠΕΙ ΝΑ ΓΝΩΡΙΖΟΥΜΕ; (2)

ΣΥΝΤΟΝΙΣΤΕΣ: Γ. Μαστοράκος, Α. Πολυμέρης

18.10 - 18.30 **Απορρύθμιση: Ασθένεια - Εποχές έτους - Έμμηνος ρύση**

ΟΜΙΛΗΤΗΣ: Χ. Τσαμέτης

18.30 - 18.50 **Ταξίδι και διακοπές**

ΟΜΙΛΗΤΗΣ: Γ. Πολυζούλης

18.50 - 19.00 **Ερωτήσεις**

19.00 - 19.40 ΣΤΡΟΓΓΥΛΟ ΤΡΑΠΕΖΙ 7

Η ΕΚΠΑΙΔΕΥΣΗ ΤΟΥ ΑΤΟΜΟΥ ΜΕ ΣΑΚΧΑΡΩΔΗ ΔΙΑΒΗΤΗ

ΣΥΝΤΟΝΙΣΤΕΣ: Γ. Κουκούλης, Χ. Βασιλόπουλος, Γ. Κάσση

19.00 - 19.20 **Πόσο σημαντική είναι η εκπαίδευση;**

ΟΜΙΛΗΤΗΣ: Ζ. Μούσλεχ

19.20 - 19.40 **Τι κερδίσαμε από τις ομάδες εκπαίδευσης;**

ΟΜΙΛΗΤΗΣ: Χ. Δαραμήλας

19.40 - 20.00 **Συμπεράσματα**

ΣΧΟΛΙΑΣΤΕΣ: Χ. Δερδεράκης, Γ. Μαστοράκος, Ζ. Μούσλεχ





ΚΛΙΝΙΚΕΣ ΚΑΙ ΕΡΓΑΣΤΗΡΙΑΚΕΣ ΕΞΕΤΑΣΕΙΣ

ΚΥΡΙΑΚΗ 14 ΟΚΤΩΒΡΙΟΥ 2012

ΑΙΘΟΥΣΑ ΕΠΙΔΑΥΡΟΣ Ι

10.00 - 14.00

Υπερηχογραφική Μελέτη

Εξωκρανιακών Αγγείων

(Triplex καρωτίδων)

ΥΠΕΥΘΥΝΟΙ:

Σ. Μπόικος, Κ. Δεμισλής

ΑΙΘΟΥΣΑ ΕΠΙΔΑΥΡΟΣ ΙΙ

10.00 - 14.00

Μέτρηση Σακχάρου και

Γλυκοζυλιωμένης Αιμοσφαιρίνης

ΥΠΕΥΘΥΝΟΙ:

Γ. Τσούτσας, Χ. Δαραμήλας,

Γ. Τζήμου, Μ. Τριανταφύλλου

14.00 - 16.00

Μεσημεριανή διακοπή -Ελαφρύ γεύμα

16.00 - 19.00

Εξέταση Διαβητικού Ποδιού

ΥΠΕΥΘΥΝΟΙ:

Χ. Μανές, Δ. Σκούτσας

16.00 - 19.00

Μέτρηση Μεταγευματικού

Σακχάρου και Γλυκοζυλιωμένης

Αιμοσφαιρίνης

ΥΠΕΥΘΥΝΟΙ:

Γ. Τσούτσας, Γ. Τζήμου,

Μ. Τριανταφύλλου

ΓΕΝΙΚΕΣ ΠΛΗΡΟΦΟΡΙΕΣ

Τόπος Διημερίδας

Hyatt Regency Hotel - Θεσσαλονίκη

Ημερομηνίες Διεξαγωγής Διημερίδας

13 και 14 Οκτωβρίου 2012

Γλώσσα Διημερίδας

Η επίσημη γλώσσα της Διημερίδας θα είναι η Ελληνική

Δικαίωμα Συμμετοχής

Ιατροί ειδίκευμένοι	80 €
Ιατροί ειδίκευόμενοι	Δωρεάν
Νοσηλευτές / Νοσηλεύτριες	Δωρεάν
Φοιτητές	Δωρεάν
Άτομα με διαβήτη	Δωρεάν

Διαμονή

Για τη διευκόλυνση των συνέδρων έχει κρατηθεί επαρκής αριθμός δωματίων στο ξενοδοχείο Hyatt Regency Hotel. Οι ενδιαφερόμενοι μπορούν να απευθύνονται στη Γραμματεία Οργάνωσης της Διημερίδας.

Τύπος Δωματίου	Μονόκλινο	Δίκλινο
King / Twin Garden	150 €	170 €
King / Twin Pool	180 €	190 €

Οργάνωση Διημερίδας

Ελληνική Ενδοκρινολογική Εταιρεία - Πανελλήνια Ένωση Ενδοκρινολόγων σε συνεργασία με το Σύλλογο Διαβητικών Ν. Θεσσαλονίκης «Άγιος Δημήτριος» www.endo.gr, www.syl-diavitikon-nthess.gr

Γραμματεία Οργάνωσης Διημερίδας

Premium Congress & Social Events Solutions

Βασ. Ηρακλείου 47, 54623, Θεσσαλονίκη

Τηλ. & Fax: 2310 226250, Τηλ.: 2310 219407,

E-mail: premium.conf@gmail.com, www.premium-events.gr



ΕΥΧΑΡΙΣΤΙΕΣ

Η Οργανωτική Επιτροπή της Επιστημονικής Εκδήλωσης με θέμα «Εκπαιδευτική Διημερίδα για το Σακχαρώδη Διαβήτη», ευχαριστεί θερμά τις παρακάτω εταιρείες για την ουσιαστική συμβολή τους στην πραγματοποίηση της εκδήλωσης.

ABBOTT LABORATORIES HELLAS S.A.

ALET PHARMACEUTICALS ABEE

ASTRAZENECA S.A.

BAYER ΕΛΛΑΣ ABEE

DORMED HELLAS S.A.

FRONDIS

INTERMED S.A.

MEDICALINE

MEDTRONIC HELLAS S.A.

MENARINI DIAGNOSTICS S.A.

NOVARTIS HELLAS A.E.B.E.

NOVO NORDISK ΕΛΛΑΣ ΕΠΕ

ROCHE DIAGNOSTICS HELLAS A.E.

SANOFI - AVENTIS A.E.B.E.

WINMEDICA S.A.

ΑΝΑΒΙΩΣΗΣ ΕΠΕ

ΙΠΠΟΚΡΑΤΗΣ ΙΑΤΡΙΚΑ ΜΗΧΑΝΗΜΑΤΑ Α.Ε.

Ν. ΠΕΤΣΙΑΒΑΣ Α.Ε.

ΦΑΡΜΑΣΕΡΒ ΛΙΛΛΥ Α.Ε.Β.Ε.

ΕΥΡΕΤΗΡΙΟ

Αβραμίδης Α.

Επίκουρος Καθηγητής ΑΠΘ, Τέως Διευθυντής Ενδοκρινολογικής Κλινικής Γ.Ν. "Ιπποκράτειο" Θεσσαλονίκης

Αγγελόπουλος Ν.

MD,Phd, Ενδοκρινολόγος

Αρχανιωτάκη Μ.

Διευθύντρια Παθολογικού Τμήματος Ε.Ι.

Αστεριάδης Σ.

& Διαβητολόγος Ιατρικού Διαβαλκανικού Κέντρου Χειρουργός Οφθαλμίατρος με εξειδίκευση στην παθολογία και την χειρουργική του αμφιβληστροειδούς Χειρουργός Οφθαλμίατρος, Ειδικός στις παθήσεις του αμφιβληστροειδή

Βακάλης Α.

Χειρουργός Οφθαλμίατρος, Ειδικός στις παθήσεις του αμφιβληστροειδή

Βασιλόπουλος Χ.

Ενδοκρινολόγος, Διευθυντής Ενδοκρινολογικού τμήματος & Υπεύθυνος Διαβητολογικού Κέντρου Νοσοκομείου "Ευαγγελισμός" Αθηνών

Βαφειάδου Ε.

Ενδοκρινολόγος, Επιστημονική Συνεργάτης Τμήματος Ενδοκρινολογίας και Μεταβολισμού, Α' Παθολογική Κλινική Α.Π.Θ.

Βλαχογιάννη Ε.

Πνευμονολόγος, Υπεύθυνη Εργαστηρίου Ύπνου Γ.Ν.

Γάκης Δ.

"Άγιος Πάυλος" Θεσσαλονίκης Διευθυντής Χειρουργικής Μεταμοσχεύσεων Γ.Ν. "Ιπποκράτειο" Θεσσαλονίκης

Γάλλη - Τσινοπούλου Α.

Επίκουρη Καθηγήτρια Παιδιατρικής - Παιδιατρικής Ενδοκρινολογίας, Δ' Παιδιατρική Κλινική Α.Π.Θ. Γ.Ν. "Παπαγεωργίου" Θεσσαλονίκης

Γουλής Δ.

Επίκουρος Καθηγητής Ενδοκρινολογίας Αναπαραγωγής, Μονάδα Ενδοκρινολογίας Αναπαραγωγής, Α' Μαιευτική - Γυναικολογική Κλινική, Ιατρική Σχολή, Α.Π.Θ.

Δαραμήλας Χ.

Βιολόγος, Αντιπρόεδρος του Συλλόγου Διαβητικών Θεσσαλονίκης "Άγιος Δημήτριος", Ταμείας του ΔΣ της Π.Ο.Σ.Σ.Α.ΣΔΙΑ.

Δελαρούδης Σ.

Ενδοκρινολόγος, Διευθυντής Ενδοκρινολογικού Τμήματος 424 Γ.Σ.Ν.Ε. Θεσσαλονίκης

Δεμισλής Κ.

Ενδοκρινολόγος

Δερδεράκης Χ.

Πρόεδρος Συλλόγου Διαβητικών Θεσσαλονίκης "Άγιος Δημήτριος" Καθηγητής Καρδιολογίας Α.Π.Θ., Πρόεδρος ΕΑΒΕ

Ευθυμιάδης Α.

Διδάκτωρ Α.Π.Θ., Διευθυντής Ενδοκρινολογικής Κλινικής Γ.Ν.

Ευθυμίου Η.

"Άγιος Πάυλος" Παράρτημα "Παναγία" Θεσσαλονίκης

Ευσταθιάδου Ζ.

Ενδοκρινολόγος, Διδάκτωρ Πανεπιστημίου Ιωαννίνων, Επιμελήτρια Α' Ενδοκρινολογικής Κλινικής Γ.Ν. "Ιπποκράτειο" Θεσσαλονίκης

Ζαπάντη Ε.

Ενδοκρινολόγος, Επιμελήτρια Α', Υπεύθυνη Ενδοκρινολογικού Τμήματος, Α' Πανεπιστημιακή Κλινική, Λαϊκό Νοσοκομείο Αθηνών

Θωμόπουλος Α.

Ενδοκρινολόγος, Υπεύθυνος Ενδοκρινολογικού Τμήματος Βιοκλινικής Αθηνών



Ιωαννίδης Γ.	Ενδοκρινολόγος, Διευθυντής Τμήματος Ενδοκρινολογίας, Μεταβολισμού, Διαβητολογικό Κέντρο Γ.Π.Ν. "Ευαγγελισμός" Αθηνών	Πάγκαλος Ε.	Παθολόγος, Διαβητολογικό κέντρο "Αρεταίος", Επιστημονικός Διευθυντής Κλινικής "Θέρμη" Θεσσαλονίκης
Ιωαννίδης Ι.	Παθολόγος - Διαβητολόγος, Επιμελητής Α' ΕΣΥ, Υπεύθυνος Διαβητολογικού Ιατρείου Γ.Ν. "Κωνσταντοπούλειο" Ν. Ιωνίας	Παζαΐτου - Παναγιώτου Κ.	Συντονίστρια Διευθύντρια Τμήμα Ενδοκρινολογίας-Ενδοκρινικής Ογκολογίας Α.Ν. "Θεαγένειο" Θεσσαλονίκης
Καζάκος Κ.	Επίκουρος Καθηγητής Νοσηλευτικής Α.Τ.Ε.Ι.Θ. & Πρόεδρος Διαβητολογικής Εταιρείας Βορείου Ελλάδος	Πανίδης Δ.	Ομότιμος Καθηγητής Ενδοκρινολογίας Α.Π.Θ.
Καλτσάς Θ.	Αναπληρωτής Διευθυντής Ενδοκρινολογικής Κλινικής Γ.Ν. "Άγιος Πάυλος" Παράρτημα "Παναγία" Θεσσαλονίκης	Παπαδοπούλου Μ.	Αναπληρώτρια Καθηγήτρια Παιδιατρικής - Ενδοκρινολογίας, Γ' Παιδιατρική Κλινική ΑΠΘ, Γ.Ν. "Ιπποκράτειο" Θεσσαλονίκης
Κάσση Γ.	Ενδοκρινολόγος, Διευθύντρια Υπεύθυνη Ιατρείου Σακχαρώδη Διαβήτη, Β' Ενδοκρινολογικό Τμήμα Γ.Ν. "Αλεξάνδρα" Αθηνών, Καθηγήτρια Πανεπιστημίου Perugia Ιταλίας	Παπάνας Ν.	Επίκουρος Καθηγητής Παθολογίας, Β' Παθολογική Κλινική, Δ.Π.Θ.
Κίτα Μ.	Ενδοκρινολόγος, Συντονίστρια Διευθύντρια Ενδοκρινολογικής Κλινικής Γ.Ν. "Ιπποκράτειο" Θεσσαλονίκης	Πολύζος Σ.	Ενδοκρινολόγος, Διδάκτωρ Ιατρικής Σχολής Α.Π.Θ.
Κοντόπουλος Μ.	Ενδοκρινολόγος	Πολυζούλης Γ.	Ενδοκρινολόγος
Κούκκου Ε.	Ενδοκρινολόγος, Διευθύντρια ΕΣΥ, Π.Γ.Ν - Μαιευτήριο "ΕΛΕΝΑ ΒΕΝΙΖΕΛΟΥ" Αθηνών	Πολυμέρης Α.	Ενδοκρινολόγος, Επιμελητής Α', Β' Ενδοκρινολογικό Τμήμα Γ.Ν. "Αλεξάνδρα" Αθηνών
Κουκούλης Γ.	Ενδοκρινολόγος - Ανδρολόγος, Αναπληρωτής Καθηγητής Ενδοκρινολογίας Πανεπιστημίου Θεσσαλίας	Πουλάκος Π.	Ειδικός Ενδοκρινολόγος, Επιστημονικός Συνεργάτης Α' Μαιευτικής - Γυναικολογικής Κλινικής Α.Π.Θ., Γ.Ν. "Παπαγεωργίου" Θεσσαλονίκης
Κούρτης Α.	Ενδοκρινολόγος, Επιμελητής Α', Γ' Μαιευτικής & Γυναικολογικής Κλινικής Α.Π.Θ.	Σαμπάνης Χ.	Διευθυντής ΕΣΥ, Β' Προπαιδευτική Παθολογική Κλινική Α.Π.Θ, Υπεύθυνος Διαβητολογικού Κέντρου Γ.Ν. "Ιπποκράτειο" Θεσσαλονίκης
Κυριακού Χ.	Χειρουργός Οφθαλμίατρος	Σκούτσας Δ.	Ειδικός Παθολόγος-Διαβητολόγος, Διδάκτωρ Ιατρικής Σχολής Δ.Π.Θ., Κεντρικό Πολυϊατρείο ΙΚΑ Θεσσαλονίκης
Μανές Χ.	Διευθυντής Παθολογικού Τμήματος & Διαβητολογικού Κέντρου Γ.Ν. "Παπαγεωργίου" Θεσσαλονίκης	Σουσούρας Α.	Οφθαλμίατρος, Εξειδικευμένος στην παθολογία αμφιβληστροειδούς
Μάρκου Κ.	Αναπληρωτής Καθηγητής, Παθολογίας-Ενδοκρινολογίας, Ιατρικού Τμήματος Πανεπιστημίου Πατρών	Σώμαλη Μ.	Ενδοκρινολόγος, Διδάκτωρ Ιατρικού Τμήματος Πανεπιστημίου Πατρών, Β' Ιατρείο Ν.Μ.Υ. ΙΚΑ-ΕΟΠΥΥ Θεσσαλονίκης
Μαστοράκος Γ.	Αναπληρωτής Καθηγητής Ενδοκρινολογίας, Αρεταίειο Νοσοκομείο, Ιατρική Σχολή Πανεπιστημίου Αθηνών, Πρόεδρος Ελληνικής Ενδοκρινολογικής Εταιρείας	Τζήμου Γ.	Ψυχολόγος - Εκπαιδευτικός, Επιστημονική Συνεργάτης Διαβητολογικού Κέντρου Γ.Ν. "Παπαγεωργίου" Θεσσαλονίκης
Μαυρουδής Λ.	Χειρουργός Οφθαλμίατρος Κλινική "Γαλνός" Θεσσαλονίκης	Τζώτζας Θ.	Ενδοκρινολόγος, Διευθυντής Κλινικής Ενδοκρινολογίας - Διαβήτη - Μεταβολισμού, Γ.Ν. "Άγ. Πάυλος" Παράρτημα "Παναγία" Θεσσαλονίκης
Μηλόπουλος Χ.	Παθολόγος - Διαβητολόγος	Τίγκας Σ.	Επίκουρος Καθηγητής Ενδοκρινολογίας, Ιατρική Σχολή Πανεπιστημίου Ιωαννίνων
Μιχαλάκη - Αμπραχαμιάν Α.	Ενδοκρινολόγος ΜD	Τρανός Π.	Χειρουργός Οφθαλμίατρος με εξειδίκευση στην παθολογία και την χειρουργική του αμφιβληστροειδούς
Μούσλεχ Ζ.	Ενδοκρινολόγος, Διδάκτωρ Ιατρικής Σχολής Α.Π.Θ., Διευθυντής Πολυϊατρείου ΕΟΠΥΥ "Ανάληψης" Θεσσαλονίκης	Τριανταφύλλου Μ.	Μέλος του Συλλόγου Διαβητικών Θεσσαλονίκης "Άγιος Δημήτριος"
Μπαργιώτα Α.	Λέκτορας Παθολογίας - Ενδοκρινολογίας Πανεπιστημίου Θεσσαλίας	Τσαμέτης Χ.	Ενδοκρινολόγος, Επιστημονικός Συνεργάτης Μονάδας Ενδοκρινολογίας Αναπαραγωγής, Α' Μαιευτική και Γυναικολογική Κλινική Α.Π.Θ., Γ.Ν. "Παπαγεωργίου" Θεσσαλονίκης
Μπόικος Σ.	Ενδοκρινολόγος ΜD	Τσιλοχοροζίδου Τ.	Ενδοκρινολόγος DR
Μπουγούλια Μ.	Ενδοκρινολόγος - Διαβητολόγος, Διδάκτωρ Α.Π.Θ.	Τσούτσας Γ.	Ιατρός, Γεν. Γραμματέας Π.Ο.Σ.Σ.Α.ΣΔΙΑ.
Μπουντινά Μ.	Ενδοκρινολόγος, Επιμελήτρια Β' ΕΣΥ Τμήμα Ενδοκρινολογίας-Ενδοκρινικής Ογκολογίας Α.Ν. "Θεαγένειο" Θεσσαλονίκης	Φουντουλάκης Κ.	Επίκουρος Καθηγητής Ψυχιατρικής Α.Π.Θ.
		Χασαπίδου Μ.	Καθηγήτρια Διατροφής και Διαιτολογίας, Διευθύντρια της Σχολής Τεχνολογίας Τροφίμων και Διατροφής Α.Τ.Ε.Ι.Θ
		Χριστοφορίδης Α.	Παιδίατρος εξειδικευμένος στην Παιδιατρική Ενδοκρινολογία, Επιστημονικός Συνεργάτης Α' Παιδιατρικής Κλινικής Α.Π.Θ.



Working Together in Diabetes



Bristol-Myers Squibb

Αττικής 49-53 & Προποντιδης 2
Τ.Θ.: 63883 Τ.Κ.: 152 35 Βριλήσσια, Αττική
Τηλ.: 210 6074300 & 210 6074400
Fax: 210 6074333
ΑΡ.Μ.Α.Ε. 62772/01ΑΤ/β/07/148

AstraZeneca 

Θεσσοκοπούλου 4 & Αστροναυτών
151 25 Μαρousi
Τηλ.: 210 6871500
Fax: 210 6859195
www.astrazeneca.gr